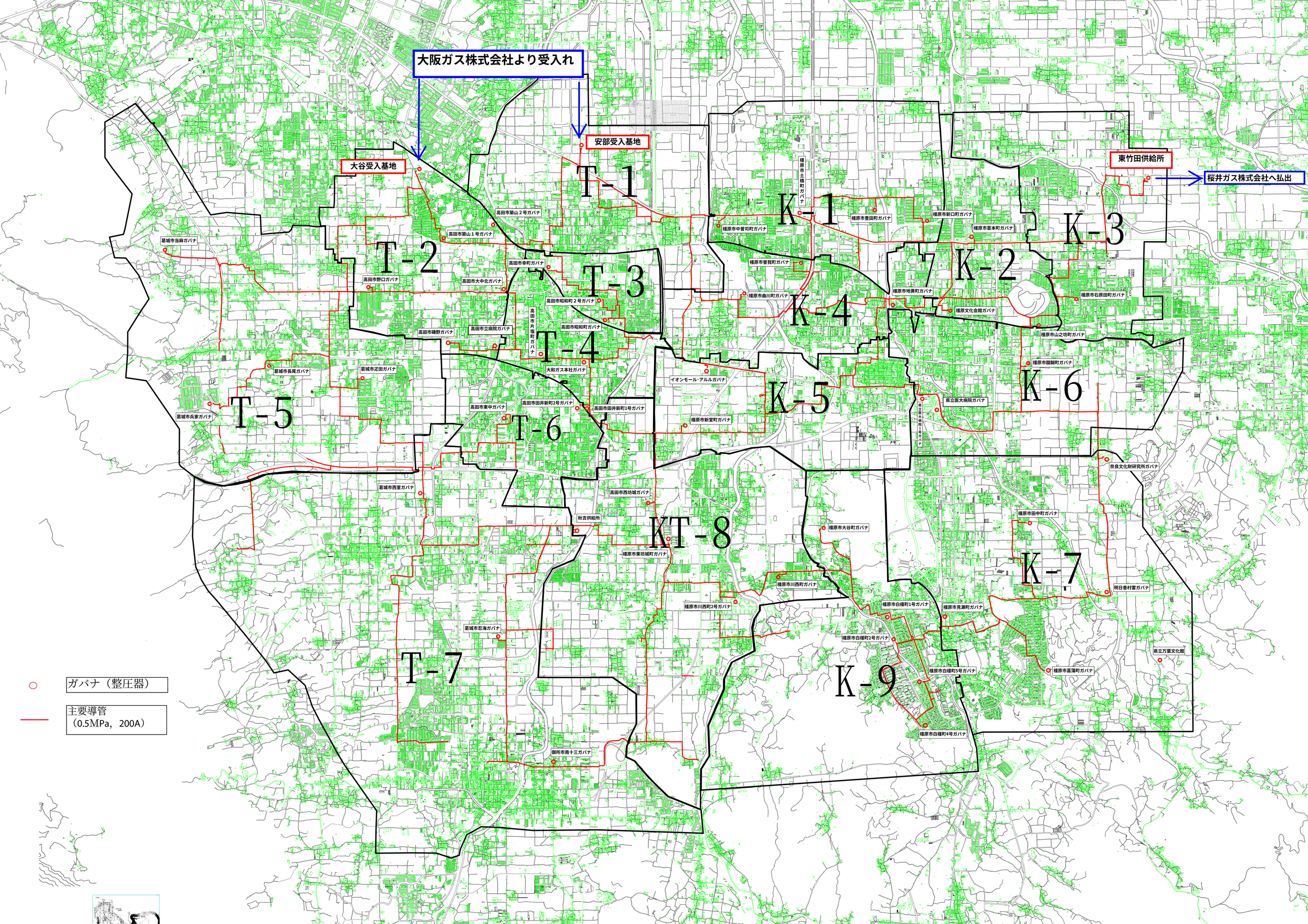
大阪ガス株式会社より受入れ
安部受入基地
大谷受入基地
東竹田供給所
桜井ガス株式会社へ払出
T-1
T-2
T-3
T-4
T-5
T-6
T-7
KT-8
K-1
K-2
K-3
K-4
K-5
K-6
K-7
K-9
高田市築山２号ガバナ
高田市築山１号ガバナ
葛城市当麻ガバナ
高田市幸町ガバナ
高田市野口ガバナ
高田市大中北ガバナ
高田市昭和町２号ガバナ
高田市昭和町ガバナ
高田市磯野ガバナ
高田市立病院ガバナ
高田市片塩町ガバナ
葛城市長尾ガバナ
葛城市疋田ガバナ
大和ガス本社ガバナ
葛城市兵家ガバナ
高田市東中ガバナ
高田市田井新町２号ガバナ
高田市田井新町１号ガバナ
葛城市西室ガバナ
高田市西坊城ガバナ
秋吉供給所
葛城市忍海ガバナ
御所市南十三ガバナ
橿原市土橋町ガバナ
橿原市中曽司町ガバナ
橿原市曽我町ガバナ
橿原市曲川町ガバナ
橿原市豊田町ガバナ
橿原市新口町ガバナ
橿原市葛本町ガバナ
橿原市地黄町ガバナ
橿原市文化会館ガバナ
橿原市石原田町ガバナ
橿原市山之坊町ガバナ
橿原市醍醐町ガバナ
イオンモール・アルルガバナ
橿原市新堂町ガバナ
県立医大病院ガバナ
県立医大病院１号ガバナ
奈良文化財研究所ガバナ
橿原市田中町ガバナ
橿原市大谷町ガバナ
橿原市東坊城町ガバナ
橿原市川西町ガバナ
橿原市川西町２号ガバナ
橿原市白橿町１号ガバナ
橿原市見瀬町ガバナ
橿原市白橿町２号ガバナ
橿原市白橿町５号ガバナ
橿原市白橿町４号ガバナ
橿原市菖蒲町ガバナ
明日香村雷ガバナ
県立万葉文化館
ガバナ（整圧器）
主要導管
（0.5MPa，200A）